



PlanningPME
Planificar simplemente

Ficha nº14 : Importación/Exportación con PlanningPME

I. Descripción de esta funcionalidad

Existen distintos tipos de Importaciones Exportación posibles con PlanningPME:

Capítulo II: **importaciones y exportaciones en forma de ficheros "txt"** se incluyen en PlanningPME. Los datos que pueden importar son:

- **Clientes:** Empresa, Apellido, Nombre, teléfono...
- **Tareas:** Nombre, recursos asociados, fechas y horas, observaciones
- **Indisponibilidades:** Nombre, recursos asociados, fechas y horas, observaciones

Capítulo III: Utilizando las herramientas gratuitas de desarrollo **Synchrodata y PlanningPMECOM:** posibilidad de hacer enlaces entre sus bases de datos y/o programas informáticos y PlanningPME (Capítulo III)

II. Importaciones/Exportación en forma de ficheros texto "txt"

II.1. Los importes

Es posible importar directamente clientes, tareas o indisponibilidades en forma de **ficheros de texto con tabulación como separador**.

NB: Para trabajar con ficheros Excel, será necesario convertir de antemano su fichero Excel en fichero de texto

Desde PlanningPME, ir al menú " Archivo "

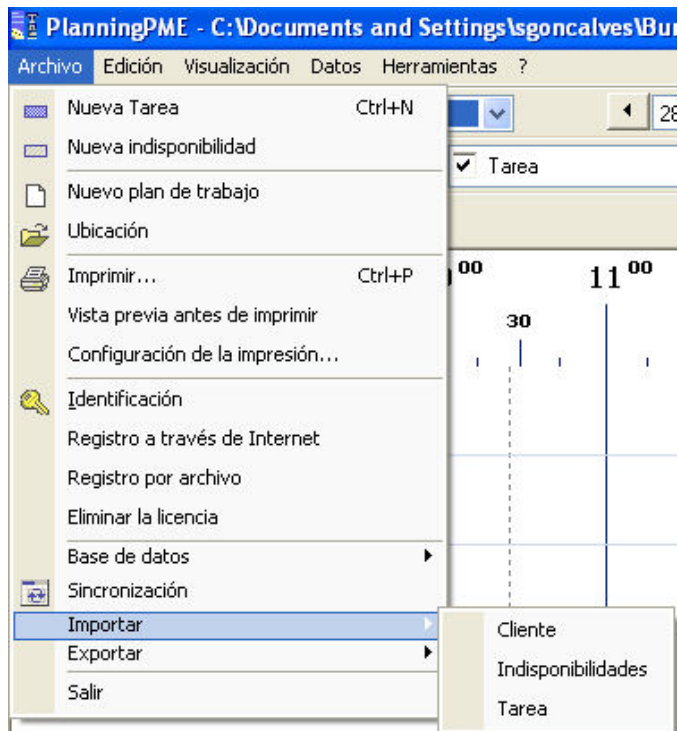

Pueden importar los datos de sus clientes, sus tareas o sus indisponibilidades.

II.1.1. Importar clientes

Desde PlanningPME, ir al menú " Archivo»
La ventana siguiente aparecerá.

Recupere su fichero de texto y presione la flecha de la ventana aquí arriba.

Asocie entonces los campos para que coincidan, seleccionando el campo disponible a la izquierda con el campo de la base a la derecha.

Luego presionar "Importar".

Visualización de la importación en PlanningPME.

Vaya entonces al menú "Datos" -> "Clientes".

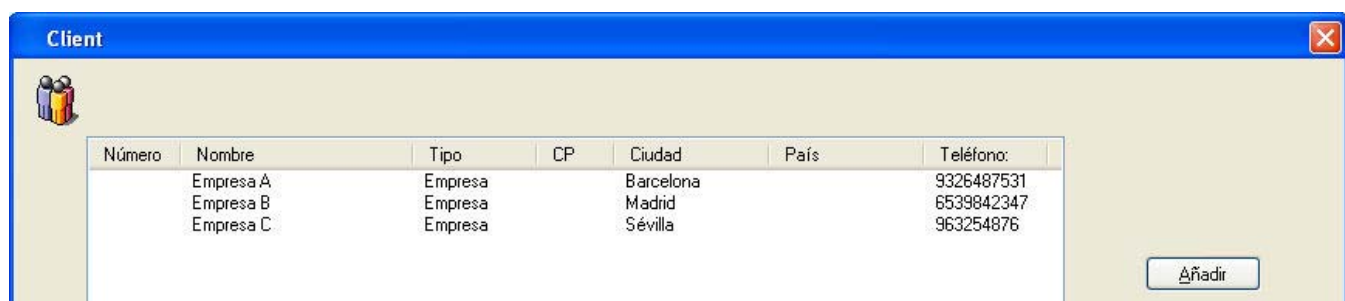

Número	Nombre	Tipo	CP	Ciudad	País	Teléfono:
	Empresa A	Empresa		Barcelona		9326487531
	Empresa B	Empresa		Madrid		6539842347
	Empresa C	Empresa		Sévilla		963254876

Añadir

¡Se importaron sus clientes bien!

II.1.2. Exportación de las tareas e indisponibilidades

Importar tareas e indisponibilidades En efecto, su fichero de texto debe tener un formato definido

Las tareas se crearán entonces automáticamente sobre su planificación si su fichero texto está en el formato adecuado.

Tipo de formato del fichero de texto:



clientes - Bloc-notes

Fichier Edition Format Affichage ?

SOCIETE	PARTICULIER_SOCIETE	CIVILITE	NOM	PRENOM	ADRESSE	CP	VILLE	PAYS	TELEPHONE
---------	---------------------	----------	-----	--------	---------	----	-------	------	-----------

Para más información sobre este tipo de importación, gracias de contactar el servicio técnico de TARGET SKILLS.

II.2. Las exportaciones

Pueden exportar a sus clientes, tareas e indisponibilidades en forma de ficheros texto.

Para este, desde PlanningPME, ir al menú "Archivo" -> "Exportar"

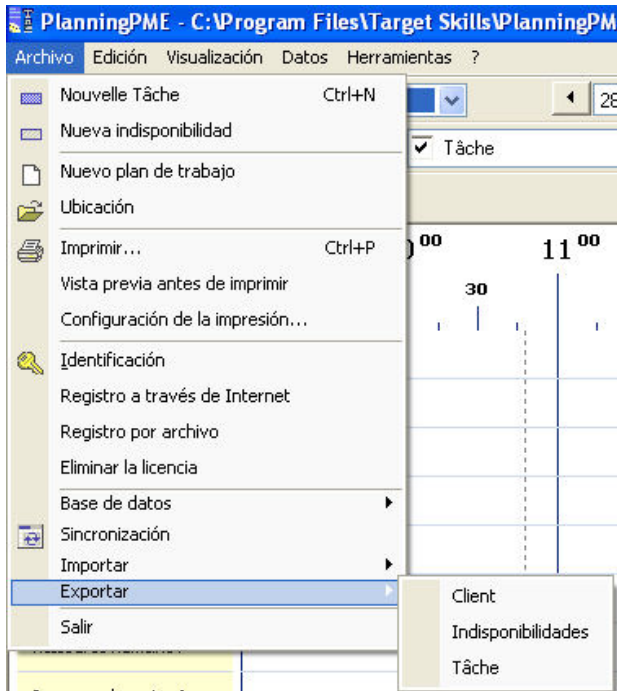

II.2.1. Exportación de los clientes

Precise el nombre del fichero exportado y salva.

El fichero exportado en formato de texto se presenta entonces bajo esta forma:

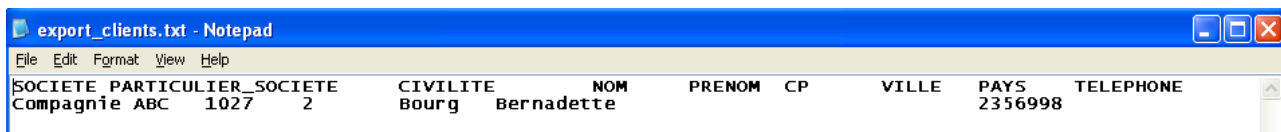

II.2.2. Exportación de las tareas e indisponibilidades

Deben precisar el período de tiempo que desean exportar.



Haciendo un click sobre "Exportar" y registrar su fichero de texto.

El fichero exportado en formato texto se presenta entonces bajo esta forma:



N°	Nom_tâche	Date_début	date_fin	Noms_ressources	Remarques
1		08/08/2005 14:00	09/08/2005 13:00	Rebecca	PC PORT
2		09/08/2005 11:00	09/08/2005 16:00	Paul	VOITURE
3	Rendez-vous client	11/08/2005 09:00	11/08/2005 12:30		Jean
4	Rendez-vous client	11/08/2005 09:00	11/08/2005 12:30		Laure
5	Rendez-vous client	16/08/2005 12:00	16/08/2005 14:00		Jean
6	Rendez-vous client	16/08/2005 12:00	16/08/2005 14:00		Laure

III. Synchrodatabase y PlanningPMECOM

Tiene la posibilidad de hacer enlaces entre sus bases de datos y planningPME con Synchrodatabase y PlanningPME COM. Son herramientas de desarrollo puestas a su disposición gratuitamente. Para más información:

- Synchrodatabase: <http://www.planningpme.com/SynchroDatabase.htm>
- PlanningPME COM: <http://www.planningpme.com/com.htm>

SynchroDatabase es una herramienta de sincronización de tablas entre varias bases de datos. Por ejemplo, es posible que su base de datos Cliente ya existente y entonces la base de datos de Cliente de PlanningPME, requiera sólo sincronizarse regularmente para evitar dobles introducciones de datos

PlanningPME COM les permite facilitar la integración de PlanningPME en su sistema de información.

<http://www.planningpme.com>